

## FICHE TECHNIQUE PRODUIT

Date d'émission 01/07/2023  
 Fin de validité 31/12/2023

Site de production **BESSAC TPC - Gisement La Rouquié** Granulat **RO0/20 N I2**  
 Nature pétrographique **DIABASE/SCHISTE/MICRO-GRANIT/CORNEENNE** Elaboration **Naturel - CONCASSAGE**

### Partie normative

Valeurs spécifiées sur lesquelles le fournisseur s'engage

Classe granulaire **0 20** Norme **NF P18-545 - Article 7 - Code E c F2**

	0.063	0.5	1	2	4	D/2 10	D 20	1.4 D 28	2 D 40	LA	MDE	LA+MDE	MB (g/Kg)	FI (%)	W (%)
Vss + u	11.1					83	100			48	48	84	3.5		
Vss	9.1					80	99			45	45	80	3		
Vsi	3.1					60	89	98	100						
Vsi - u	1.1					57	87	97	100						
sf Max	1.82					6.06									

\* LA et MDE avec application de la règle de compensation avec LA et MDE pris sur la fraction 6.3/10

### Partie informative

Résultat des essais de fabrication : du 01/01/2022 au 31/12/2022

Résultat des autres essais : du 01/01/2021 au 31/12/2022

	0.063	0.5	1	2	4	D/2 10	D 20	1.4 D 28	2 D 40	LA	MDE	LA+MDE	MB (g/Kg)	FI (%)	W (%)
Nbr. val	18	18	18	18	18	18	18	18	18	2	2	1	18	18	18
Maxi	8.4	17.0	22.9	34.4	47.6	78.5	99.7	100.0	100.0	22.0	33.0	-	2.9	50.1	4.1
XF + 1.25 sf	7.8	16.1	21.6	31.3	44.1	76.0	98.9	100.0	100.0	23.2	33.6	-	2.7	45.9	4.3
XF	6.6	13.9	18.7	27.2	39.5	71.2	98	100.0	100.0	20.5	32.3	50.5	2.5	40.1	3.8
XF - 1.25 sf	5.4	11.7	15.8	23.1	34.9	66.4	97.3	100.0	100.0	17.9	31.0	-	2.3	34.3	3.3
Mini	4.7	11.1	15.1	22.3	33.6	64.7	97.2	100.0	100.0	19.0	31.5	-	2.2	32.5	3.5
sf	0.98	1.73	2.29	3.26	3.67	3.83	0.68	0.00	0.00	2.12	1.06	-	0.17	4.62	0.42

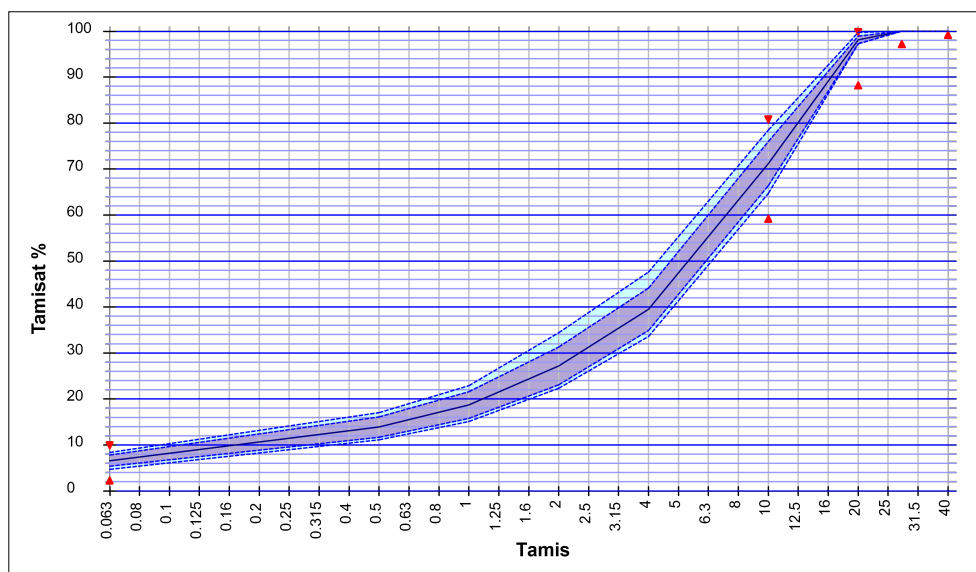

#### Essai(s) complémentaire(s)

Masse volumique en vrac 13/06/2022 -  
 Pb : 1.50 Mg/m<sup>3</sup>  
 Masse volumique réelle pré-séchée  
 25/05/2022 - Pp : 2.792 Mg/m<sup>3</sup>

Date : 01/01/2023